HEBERGEMENTS

Résidences universitaires (en partenariat avec l'école)

Studefi

- Résidence Irène & François Joliot Curie
52 Avenue Vladimir Illitch Lénine 94110 Arcueil
01.74.02.00.95

- Résidence Le Mermoz
1 Rue Jean Mermoz 92320 Châtillon
01.47.40.52.55

- Résidence Océane
34 Rue Victor Basch 91300 Massy
01.76.91.00.57

- Résidence Éric Tabarly
6 Rue Éric Tabarly 91300 Massy
01.76.91.00.60

Kley – ouverture en janvier 2020
14 Avenue Raspail 94250 Gentilly
https://www.kley.fr/paris-gentilly/

Autres résidences étudiantes

- CROUS Logements/Chambres http://www.crous-creteil.fr/logements
- Résidence Nexity – Studéa 47 Rue Marcel Bonnet 94230 Cachan 08.20.83.08.20
- Résidence Le Magister 24 Avenue Albert Petit 92220 Bagneux 01.46.56.02.87
- Résidence Jacques Restignat 36 Avenue du Président Wilson 94230 Cachan 03.20.12.25.89
- Résidence ECLA Campus 16 Avenue Emile Baudot 91120 Palaiseau 09.70.84.70.02
- R.I.E Jean-Paul II 52 Avenue Laplace 94110 Arcueil 01.49.12.15.30
- Cité Universitaire 17 Boulevard Jourdan 75014 Paris 01.44.16.64.00
- Résidence Fac-Habitat Ed. Depreux 58 Boulevard Desgranges 92330 Sceaux 01.64.11.14.07
- Résidence Les Estudines 1 Impasse Jeanne d'Arc 92220 Bagneux 09.69.39.22.00
- Résidence Fac-Habitat Val de Bièvre 4 Mail des Tilleuls 94250 Gentilly 01.64.11.14.07
- Résidence Fac-Habitat Julie Victoire Daubié 20 Rue Pierre Valette 92240 Malakoff 01.64.11.14.07
- Résidence Studéa Porte d'Orléans 4 Rue Barbès 92120 Montrouge 08.20.83.08.20
- Résidence Fac-Habitat Jean Jaurès 66 Avenue Jean Jaurès 94200 Ivry-sur-Seine 01.64.11.14.07
- Résidence Fac-Habitat La Maison Internationale de séjour 2-16 Rue Théroigne de Méricourt 75013 Paris 01.64.11.14.07
- Résidence étudiante Studéa Malakoff 152 Boulevard Camélinat 92240 Malakoff 08.20.83.08.20
- Résidence étudiante Studéa Marcheron 26 Rue Raymond Marcheron 92170 Vanves 08.20.83.08.20
- Résidence Studéa Jean Monnet 38 Rue Raymond Marcheron 92170 Vanves 08.20.83.08.20
- Résidence Studéa Bleuzen 27-35 Rue Jean Bleuzen 92170 Vanves 08.20.83.08.20
- Résidence Atlantis – Les Estudines 6 Rue Christophe Colomb 91300 Massy 01.60.19.20.20
- Résidence Studéa Porte d'Issy 14 Boulevard Gallieni 92130 Issy-les-Moulineaux 08.20.83.08.20
- Résidence Fac-Habitat Magellan 16 Rue Ella Maillart 91300 Massy 01.64.11.14.07
- Résidence Lanteri 7 Rue Gentil Bernard 92260 Fontenay-aux-Roses 01.41.13.36.00
- Résidence Fac-Habitat Pierre Ringenbach 1 Chemin Jean Claude Républicain Arnoux 92330 Sceaux 01.64.11.14.07
- Résidence Studélites Le Gouverneur 2 Rue Théophile Gautier 92120 Montrouge 04.75.40.80.25
- Résidence Jean Zay 55 Avenue du Général de Gaulle 92160 Antony 01.46.74.63.71
- Résidence ARPEJ Univercity Eugène Chevreul 27 Avenue de la République 91300 Massy 08.20.09.80.95

- Résidence Studélites Le Tocqueville 4 Sentier de Fontenay 92330 Sceaux 04.75.40.80.25
- Résidence Fac-Habitat Erwin Guldner 4 Avenue Jules Guesde 92330 Sceaux01.64.11.14.07
- Résidence ARPEJ Univercity Volti 34 Avenue de la Division Leclerc 94230 Cachan 08.20.09.80.95
- Résidence Studélites le Cassiopée 4 Allée Edgar Brandt 92320 Châtillon 04.75.40.80.25

Colocation /Chez l'habitant

- Association Héberjeunes
Maison des études Bât. 311 – Le Moulin Rue du Château 91405 Orsay cedex
01.69.15.54.44 / 01.69.15.52.52
https://www.heberjeunes.fr/
mailto:heberjeunes.asso@u-psud.fr
- Be my Best : http://www.bemynest.com/en/home/
- Colocation intergénérationnelle : http://esdes-intergenerations.net/
- Colocation multi-nationalité : http://room4talk.com/en/#/
- Appartements à partager : https://www.appartager.com/
- Géolocalisation des colocations : https://www.lacartedescolocs.fr/
- Groupe Facebook : https://www.facebook.com/Wantedcommunity/

Sites de réferencement

- Adèle : https://www.adele.org/
- Studylease : https://www.studylease.com/
- Lokaviz : https://www.lokaviz.fr/
- Studylogements : https://www.studylogement.fr/
- Studapart : https://www.studapart.com/fr
- Locservice : https://www.locservice.fr/logement-etudiant.html
- ImmoJeune : https://www.immojeune.com/
- Location Logements Étudiants : https://www.location-etudiant.fr/
- Location Logements Étudiants : http://logement-etudiant.com/
- Studyrama logements : https://www.logement.studyrama.com
- Logifac : https://www.logifac.fr/trouvez-votre-logement/

- seloger.com
- logicimmo.com
- explorimmo.com
- pap.fr

Résidences para-hôtelières

- Hôtel Résidence Erasmus 28 Rue Paul Vaillant Couturier 92240 Malakoff 06.84.57.27.35
- Aparthotel Adagio Paris Malakoff 60 Avenue Pierre Brossellette 92240 Malakoff 01.45.36.10.10
- Aparthotel Adagio Paris Montrouge 96 Rue Gabriel Péri 92120 Montrouge 01.41.17.10.30
- Citizen booking : https://www.cityzenbooking.com/
- Cosy Home : http://www.cosyhome.net/ 01.47.83.91.00
- Appartcity : https://www.appartcity.com/fr/offre-long-sejour.html
- AirBNB longue durée : https://www.airbnb.fr/sous-location

Agences immobilières (conseillées par nos étudiants)

- AMI Immobilier 78 Avenue Aristide Briand 92220 Bagneux 01.46.65.74.68
- Cabinet Favreau Gestion 2 Avenue de la République 94250 Gentilly 01.46.63.99.70
- AMI Immobilier 164 Avenue de Paris 92320 Châtillon 01.42.53.88.88
- ORPI 3 Avenue Aristide Briand 94240 L'Haÿ-les-Roses 01.46.64.71.68
- Agence Guy Hocquet 4 Rue Camille Desmoulins 94230 Cachan 01.41.24.20.20
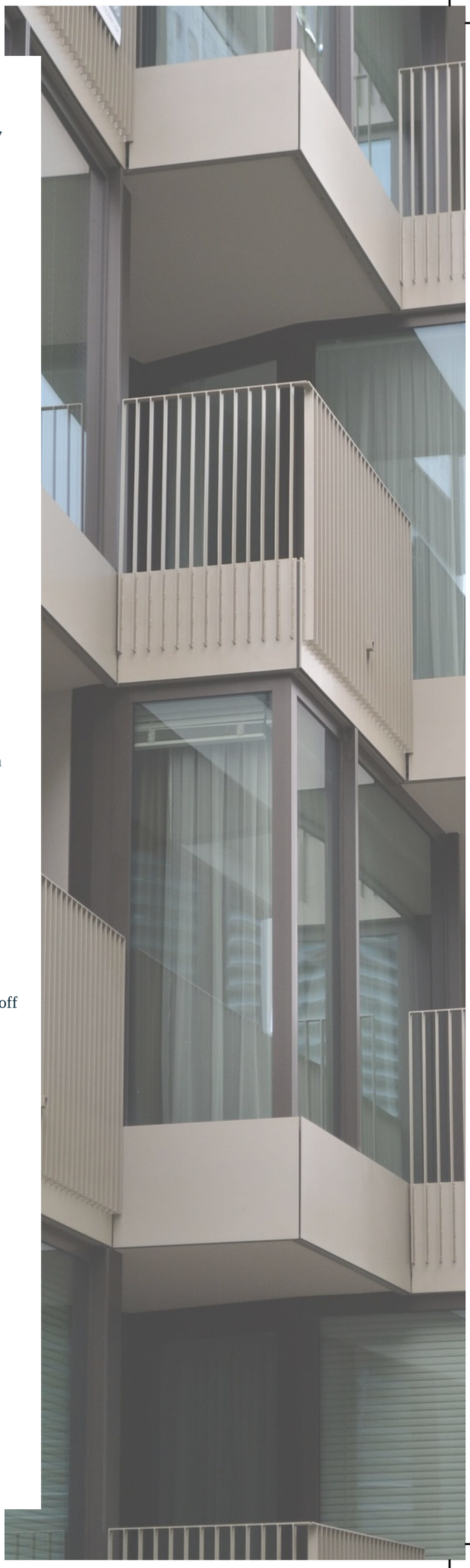
(liste non exhaustive)